



il MUSEO per la SCUOLA

PROPOSTE DIDATTICHE dell'ECOMUSEO di ARGENTA



ESCURSIONI - VISITE - LABORATORI
Anno Scolastico 2011 / 2012

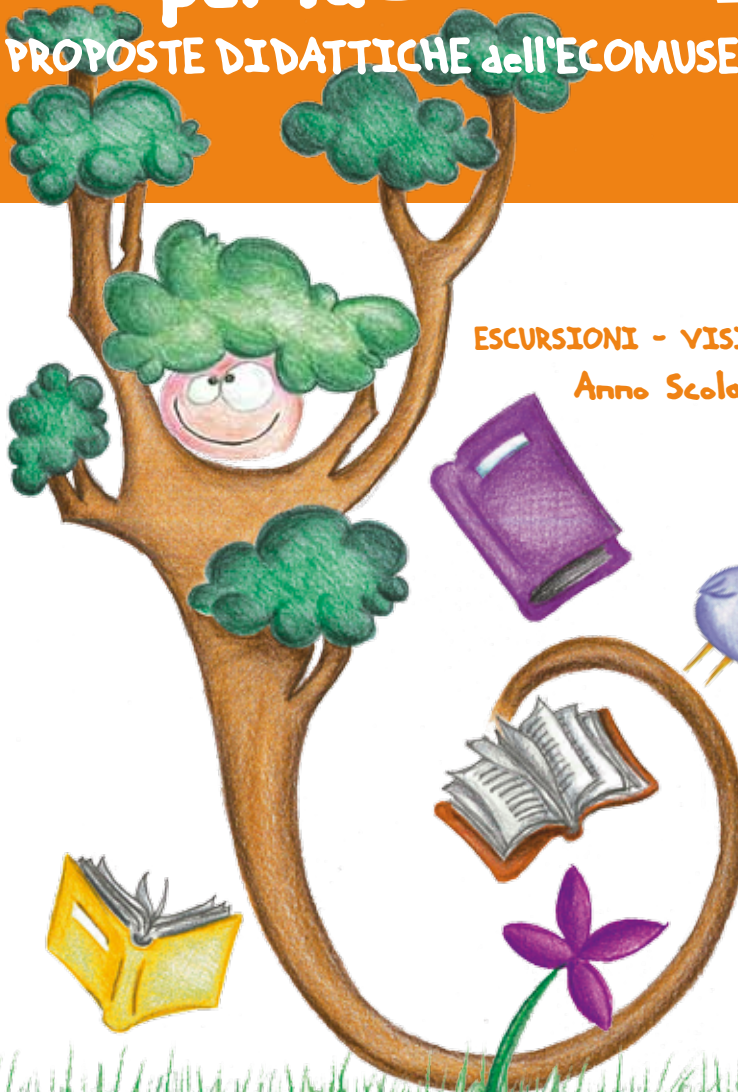

L'Ecomuseo di Argenta è una struttura articolata in tre sezioni museali e un'area naturalistica: Museo delle Valli, Museo della Bonifica, Museo Civico e Oasi di Val Campotto.

La società Terre srl si occupa della gestione dell'Ecomuseo di Argenta, dello svolgimento di attività di educazione, valorizzazione e promozione del patrimonio culturale, ambientale e storico-artistico nell'ambito del Parco del Delta del Po e del territorio comunale di Argenta. L'attività didattica rivolta agli studenti è uno degli obiettivi principali di Terre.

Lo scopo è di sensibilizzare i ragazzi verso i temi ambientali e comunicare una cultura di valorizzazione, difesa e appartenenza al territorio.

Questo catalogo si suddivide in quattro capitoli:

ECOMUSEO DI ARGENTA

breve descrizione delle varie sezioni che compongono l'Ecomuseo;

MUSEO PER LA SCUOLA

elenco dettagliato delle proposte educative;

SERVIZI AGGIUNTIVI

informazioni utili e complementari per le viste presso l'Ecomuseo di Argenta;

PROMOZIONI

possibilità di visitare l'Ecomuseo a prezzi vantaggiosi.



**Ecomuseo
di Argenta**
Pag. 3 - 4

**Museo
per la scuola**
Pag. 5 - 9

**Servizi
aggiuntivi**
Pag. 10

**Promozioni
2011/2012**
Pag. 11

Ecomuseo di Argenta



Museo delle Valli di Argenta

Via Cardinala, 1/c
44010 Campotto - FE



"MUSEO DI QUALITÀ"
È RICONOSCIUTO DA
REGIONE EMILIA-ROMAGNA
ISTITUTO PER I BENI ARTISTICI
CULTURALI E NATURALI

Centro organizzativo di tutto l'Ecomuseo, completamente rinnovato, offre agli studenti una panoramica relativa alla cultura, alle tradizioni e all'ambiente del nostro territorio.

Il museo si compone di due sezioni:

- al piano terra la sezione storico-antropologica offre la possibilità di comprendere l'evoluzione del territorio e conoscere le modalità di vita e di lavoro nel nostro territorio;
- al primo piano la sezione naturalistica offre un percorso attraverso i quattro ambienti naturali dell'Oasi di Campotto. Un filmato multisensoriale infine, con suggestioni, immagini ed effetti speciali immerge il visitatore in una visita virtuale in Oasi.



*Durata della visita: 2 ore
Quota individuale:
€ 2,00 a studente
Gratuità
per gli insegnanti*



*Durata escursione: 2 ore
Quota individuale:
€ 2,00 a studente
Gratuità per gli insegnanti
Escursioni tematiche
€ 3,50 comprensivo
di materiali didattici*



Oasi di Val Campotto

Via Cardinala, 1/c
44010 Campotto - FE

Ambiente di eccezionale valore storico-naturalistico, caratterizzato dalla presenza dominante delle acque che hanno impresso contrassegni profondi sull'ambiente, la natura, la vita dell'uomo.

È riconosciuta come zona umida di interesse internazionale dalla convenzione di Ramsar del 1971 e Stazione del Parco del Delta del Po dell'Emilia Romagna, offre un affascinante paesaggio ricco di presenze vegetali e animali, che popolano habitat evocativi degli originali ambienti naturali.

INFO

Museo delle Valli di Argenta

aperto da martedì a domenica 9.30 - 13.00 / 15.30 - 18.00

tel. 0532 808058 - fax 0532 808001 - www.vallidiargenta.org - info@vallidiargenta.org

All'interno del museo potete trovare un'aula didattica, bar e bookshop

mentre nell'area esterna è presente un capanno attrezzato con tavoli e panche per pic-nic.

Ecomuseo di Argenta



Museo della Bonifica

Strada Sairino, 1
44010 Campotto - FE

Il Museo della Bonifica, che ha sede presso lo Stabilimento Idrovoro di Sairino, presenta il sistema generale di bonifica, i manufatti, gli impianti e il loro funzionamento nel territorio. È un esempio di archeologia industriale dove macchine e centrali storiche si integrano con l'organizzazione umana e tecnica del Consorzio della Bonifica Renana.

Il percorso si sviluppa sia all'aperto che negli edifici aziendali e comprende la chiavica emisaria, la passeggiata archeologica, la sala delle pompe idrovore e la centrale termica.



"MUSEO DI QUALITÀ"
È RICONOSCIUTO DA
REGIONE EMILIA-ROMAGNA
ISTITUTO PER I BENI ARTISTICI
CULTURALI E NATURALI



*Durata della visita: 2 ore
Quota individuale:
€ 2,00 a studente
Gratuità
per gli insegnanti*



Museo Civico

Chiesa di San Domenico
Via G.B. Aleotti, 46
44011 Argenta - FE

Il Museo Civico si trova all'interno della chiesa di San Domenico, edificio quattrocentesco di ispirazione rossettiana. L'evoluzione degli insediamenti e degli assetti urbani, le forme della cultura e delle istituzioni sono i temi del Museo Civico, che arricchiscono il quadro delle informazioni del sistema Ecomuseale Argentano.

All'interno del museo sono collocate la sezione archeologica, che testimonia le varie campagne di scavo eseguite ad Argenta, e la pinacoteca, composta da una trentina di opere che vanno dal XV al XVIII secolo. Di notevole importanza "La decollazione del Battista" del Scarsellino e "La Madonna con il bambino" di Benvenuto Tisi detto "Il Garofalo".

*Durata della visita: 2 ore
Quota individuale:
€ 2,00 a studente
Gratuità
per gli insegnanti*

INFO

Museo della Bonifica

aperto da martedì a domenica con visite guidate ore 9.00 e ore 11.00 (pomeriggio su prenotazione per gruppi);

Museo Civico

aperto sabato, domenica e festivi 15.30 - 18.30.

tel 0532 808058 - fax 0532 808001 - www.vallidiargenta.org - info@vallidiargenta.org

Museo per la scuola

Il Centro di Educazione all'Ambiente e alla Sostenibilità **Museo delle Valli di Argenta** propone alle scuole di ogni ordine e grado una vasta offerta didattica. Alla visita ai musei si affiancano escursioni tematiche in oasi e laboratori scientifici e storici che hanno l'obiettivo di completare e integrare le attività scolastiche, attraverso incontri di 2 ore ciascuno. Gli incontri sono progettati tenendo conto dei differenti livelli scolastici, prevedono l'utilizzo di supporti multimediali, schede didattiche e attrezzature e si articolano in parti teoriche e momenti di sperimentazione diretta.

LABORATORI DIDATTICI NATURA e BIODIVERSITÀ

*Durata laboratorio: 2 ore
Quota individuale:
€ 5,00 a studente
comprensivo di materiali
Gratuità
per gli insegnanti*



Penne, piume, zampe e becchi

morfologia e adattamenti degli uccelli

Dall'Africa all'Europa... come?

migrazioni, orientamento e metodologie di studio dell'avifauna

Chi vola nell'Oasi di Val Campotto?

l'avifauna delle zone umide di acqua dolce

Peli, aculei e zampe

morfologia e adattamenti dei mammiferi

Chi cammina e corre nei sentieri del Bosco del Traversante?

i mammiferi del nostro territorio

Girini, uova e... carapaci

morfologia e adattamenti degli anfibii e rettili

Chi salta e striscia nella nell'oasi di Val Campotto?

l'erpetofauna del nostro territorio

Pinne, branchie e... chele!

morfologia e adattamenti dei pesci e dei crostacei

Chi nuota nelle acque dolci dell'Oasi di Val Campotto?

l'ittiofauna delle zone umide di acqua dolce

Con o senza ali?

morfologia e adattamenti degli insetti

Mi tieni o mi scacci?

insetti utili e dannosi in differenti ecosistemi

Siamo proprio delle operaie

la vita segreta delle api

Zzz... come zanzara

chi sono e perché ci sono questi "fastidiosi" insetti



Museo per la scuola



Erbe in erbario

impariamo a costruire un erbario

Per “fare” un albero ci vuole...

approfondimento a scelta tra foglie, fiori, frutti e il legno

Spine, veleni e mimetismo

come si difendono e si nascondono le piante e gli animali?

Cellule e tessuti

osservazione al microscopio di preparati animali e vegetali

Biologo per un giorno: il DNA

laboratorio di estrazione del DNA

Siamo fatti così...

laboratorio di conoscenza del corpo umano

Senti con i sensi

laboratorio di analisi dei sensi

La terra trema...

cosa sono e perché avvengono eruzioni e terremoti

Geologo per un giorno

approfondimento a scelta tra minerali e rocce e studio dei fossili

Il mondo sottoterra

caratteristiche del suolo e dattamenti della pedofauna

Ecosistema... fiume, zone umide, siepe, stagno, bosco, prato

che cos'è e come si protegge, approfondimento su un ecosistema

Che aria tira?

studio dell'atmosfera e dei fenomeni legati ai cambiamenti climatici

Accadueo

studio delle caratteristiche dell'acqua

Una goccia d'acqua al microscopio

studio degli organismi micro e macroscopici che vivono nell'acqua

Dalla terra alla tavola

i prodotti tipici del territorio

Nella “nuova” fattoria

gli animali, la terra e la vita in una fattoria

Agricolturando

l'agricoltura e gli strumenti di tutela ambientale in un'area protetta



Museo per la scuola

LABORATORI DIDATTICI

SOSTENIBILITÀ

Bioedilizia e risparmio energetico

(2 incontri da 2 ore ciascuno)

materiali ecologici, inquinamento e risparmio energetico

Impronta ecologica e rifiuti

buone norme per vivere in un ambiente sostenibile

Riciclarte

riutilizzo di materiali di scarto per realizzare opere d'arte



LABORATORI DIDATTICI

ARTE, STORIA e TRADIZIONI

Argenta: la sua storia attraverso le fonti

la nostra storia attraverso immagini, reperti e documenti

Il gioco delle fonti

gioco alla scoperta di fonti scritte, materiali e iconografiche

Passeggiata ad Argenta: tra storia e realtà

un percorso tra le vie di Argenta per coglierne i cambiamenti

Argenta e le sue origini: piazze, strade e palazzi

la storia di Argenta dal castrum ai giorni nostri

San Giorgio: storia di una pieve medievale

storia dell'evoluzione della Pieve di San Giorgio attraverso le fonti

Archeologiocando

il lavoro dell'archeologo: tra scavi e reperti

Impariamo l'arte del mosaico

il mosaico dall'idea alla realizzazione

Uomini tra terra e acqua (2 incontri da 2 ore ciascuno)

le bonifiche del nostro territorio

Valli e vallaroli

tradizioni del territorio argentino e degli uomini che lo abitavano

A tavola nel Medioevo e nel Rinascimento

la storia dell'alimentazione



Museo per la scuola

LABORATORI DIDATTICI

INFANZIA

Le avventure nel bosco

racconti e favole degli abitanti del bosco

Splash!!! Un tuffo nello stagno

un giro attorno allo stagno per conoscere animali e piante

Dov'è la mia casetta?

scopriamo dove abitano i nostri animali di peluches

Chi semina raccoglie

laboratorio sull'agricoltura e le pratiche agricole

Compagni di gioco

costruzione di animali di gommapiuma e altri materiali

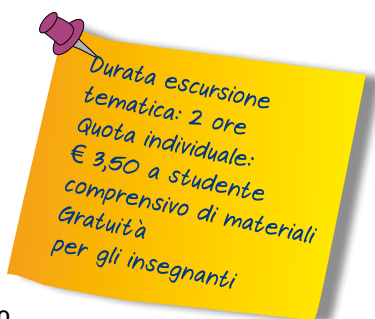

ESCURSIONI TEMATICHE

Occhi al cielo

osservazione dell'avifauna

Sulle tracce delle... tracce

alla ricerca delle tracce lasciate dagli animali del territorio

Verdegiando

studio della componente vegetale dell'Oasi di Val Campotto

Orientiamoci

attività di orientamento per familiarizzare con il nostro territorio

Le vie dell'acqua

un percorso attraverso i manufatti idraulici di Campotto

A spasso per i campi

tutela ambientale e pratiche agricole all'interno di un'area protetta

INFO

BIGLIETTI CUMULATIVI

ingresso a 2 sezioni dell'Ecomuseo: € 3,00

ingresso a 3 sezioni dell'Ecomuseo: € 5,00

ingresso ad una sezione dell'Ecomuseo + escursione tematica: € 5,00

ingresso ad una sezione dell'Ecomuseo + laboratorio didattico: € 6,50

INFO E PRENOTAZIONI:

Museo delle Valli aperto da martedì a domenica 9.30 - 13.00 / 15.30 - 18.00

tel. 0532 808058 - fax 0532 808001 - www.vallidiargenta.org - info@vallidiargenta.org

Lo staff dell'Ecomuseo è a disposizione per concordare eventuali proposte personalizzate.

Museo per la scuola

IL MUSEO DEI PICCOLI

NOVITÀ 2011

Il progetto "Il Museo dei Piccoli" nasce dall'esigenza di dotare il sistema ecomuseale di Argenta, che comprende il Museo delle Valli, il Museo della Bonifica e il Museo Civico, di un percorso dedicato specificatamente ai bambini delle scuole dell'infanzia e primarie. Infatti, vista la particolare complessità di alcuni degli argomenti trattati, primo fra tutti il sistema della bonifica meccanica e la gestione idraulica del nostro territorio, si è reso necessario ideare un percorso espositivo fatto di immagini, testi e video, adatto al pubblico dei più piccoli.

Si vuole così raggiungere l'obiettivo di trasmettere ai bambini che visitano i diversi musei, quelle che sono le tematiche e i concetti salienti riguardanti l'Ecomuseo dal punto di vista naturalistico, storico-antropologico e di gestione idraulica in modo più divertente ed accattivante. Attraverso il gioco anche i più piccoli hanno in questo modo la possibilità di acquisire quella sensibilità nei confronti dell'ambiente e del nostro territorio che gioca un ruolo fondamentale nell'educazione delle nuove generazioni.



**"Ehi!
Sei pronto
per giocare
con me?!"**



Regole non ce ne sono!

Gira e gira la ruota, che colore è uscito?

Cercalo nelle tessere qui sotto... l'hai trovato?



Ora tocca a te: leggi con attenzione quello che trovi scritto, per risolvere gli indovinelli cerca, osserva, scrivi, disegna e... *buon divertimento!!!*



Servizi aggiuntivi



OSTELLO Di ANITA

44 posti letto in una moderna e attrezzata struttura a ridosso delle Valli di Comacchio, da dove è possibile partire per effettuare visite ed escursioni all'interno del Parco del Delta del Po.

Quote individuali:

pernottamento € **15,00**

pernottamento e 1° colazione € **16,50**

mezza pensione € **25,00**

pensione completa € **35,00**

In caso di necessità è possibile richiedere la biancheria da bagno al costo aggiuntivo di € **3,00**

Possibilità di sostituire un pasto con il cestino.

ECOBUS

Il sistema Ecomuseale di Argenta si è dotato di un ecobus alimentato esclusivamente a metano. Il mezzo ha una capacità di **24 posti** a sedere ed è abilitato anche per il trasporto di disabili. Può collegare le stazioni del sistema ecomuseale e addentrarsi anche all'interno dell'Oasi, può inoltre garantire il collegamento con stazioni ferroviarie e sedi scolastiche offrendo l'opportunità di raggiungere comodamente l'Ecomuseo.



Ecobus A/R da scuola e visita guidata ad una sezione dell'Ecomuseo: € **200,00**

Ecobus A/R da scuola e visita guidata a due sezioni dell'Ecomuseo: € **300,00**

Ecobus A/R da scuola e visita guidata a tre sezioni dell'Ecomuseo: € **350,00**

Ecobus servizio navetta A/R da Argenta verso una sezione dell'Ecomuseo: € **150,00**

È possibile richiedere proposte alternative contattando la segreteria dell'Ecomuseo.

Promozioni 2011 - 2012

Le scuole che effettueranno le attività didattiche nel periodo da **SETTEMBRE 2011 - FEBBRAIO 2012** potranno usufruire di una **PROMOZIONE** che consentirà di accedere alle attività dell'Ecomuseo a **COSTI VANTAGGIOSI**.

INGRESSO AD UNA SEZIONE

dell'Ecomuseo di Argenta - Costo a studente: **€ 1,00**

(Museo delle Valli, Museo della Bonifica, Museo Civico, Oasi di Val Campotto)

ESCURSIONE TEMATICA

Costo a studente: **€ 3,00** (comprensivo di materiale didattico)

LABORATORIO DIDATTICO

Costo a studente: **€ 4,00** (comprensivo di materiale didattico)

ECOBUS ANDATA/RITORNO da scuola e **VISITA GUIDATA A DUE SEZIONI** dell'Ecomuseo

Costo a classe: **€ 250,00** (trasporto e visita guidata)



INFO e PRENOTAZIONI

MUSEO delle VALLI

via Cardinala, 1/c 44010 Campotto (FE)

tel. 0532 808058 - fax 0532 808001 - info@vallidiargenta.org

ORARI di APERTURA

da martedì a domenica 9.30 - 13.00 / 15.30 - 18.00



"MUSEO DI QUALITÀ"
È RICONOSCIUTO DA
REGIONE EMILIA-ROMAGNA
ISTITUTO PER I BENI ARTISTICI
CULTURALI E NATURALI

